

0. - Piso térreo
1:50

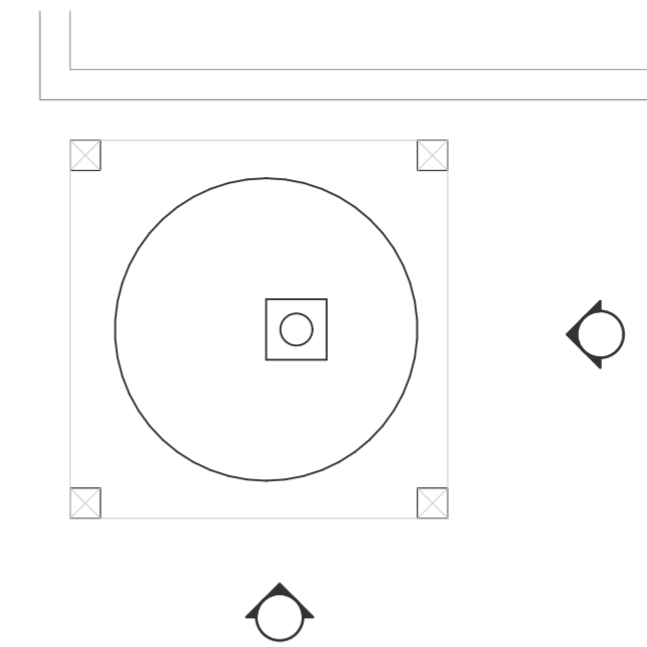

1. - Base do tanque
1:50

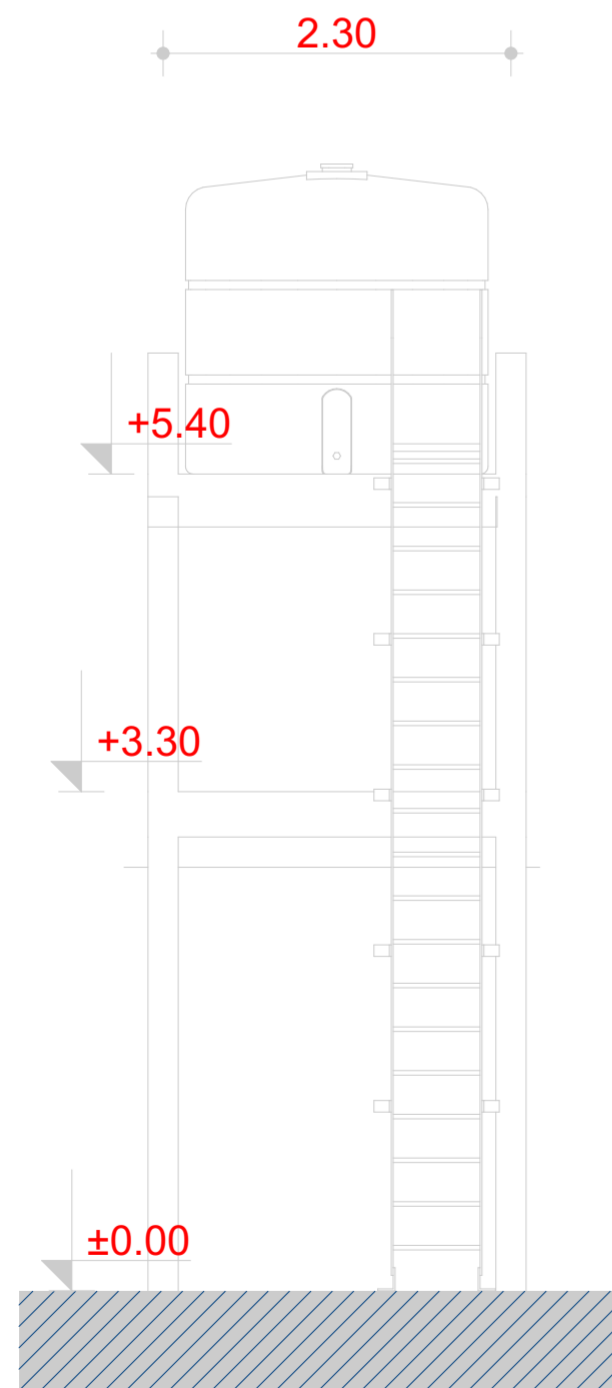

8. - Alçado Frontal
1:50

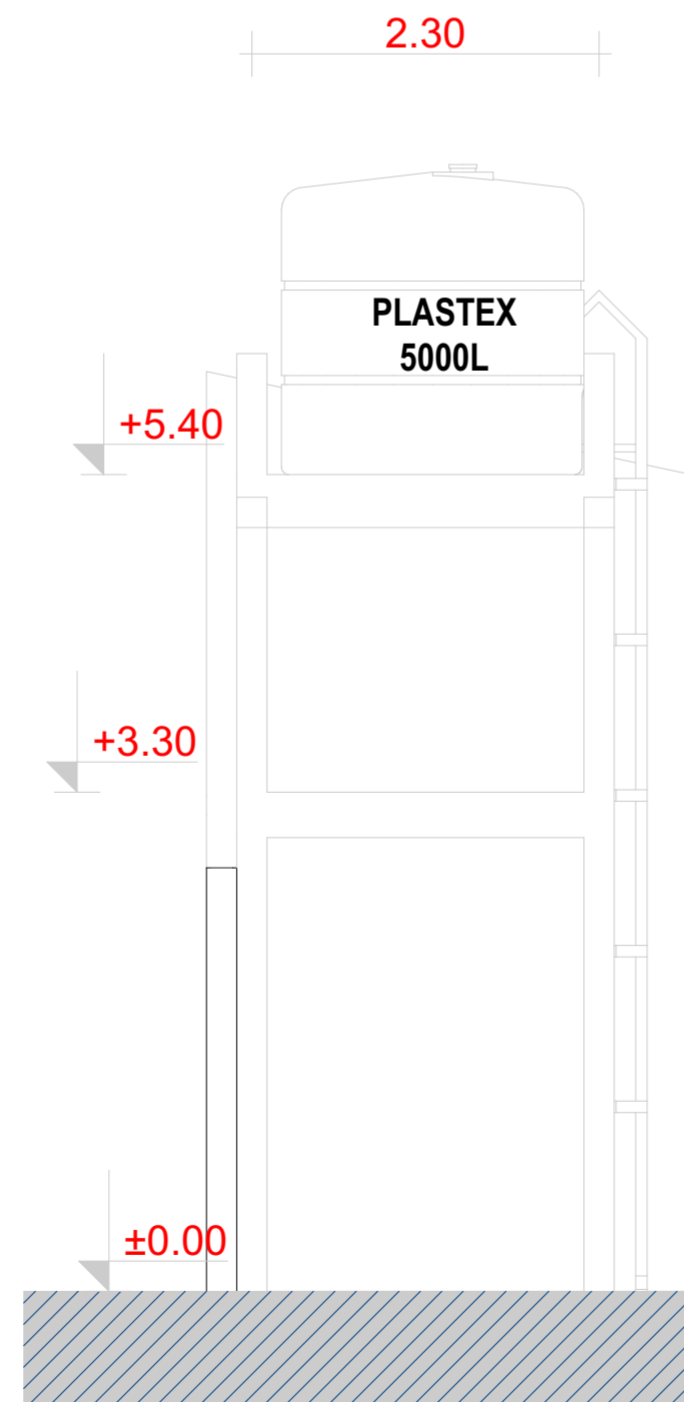

7. - Alçado Lateral
1:50

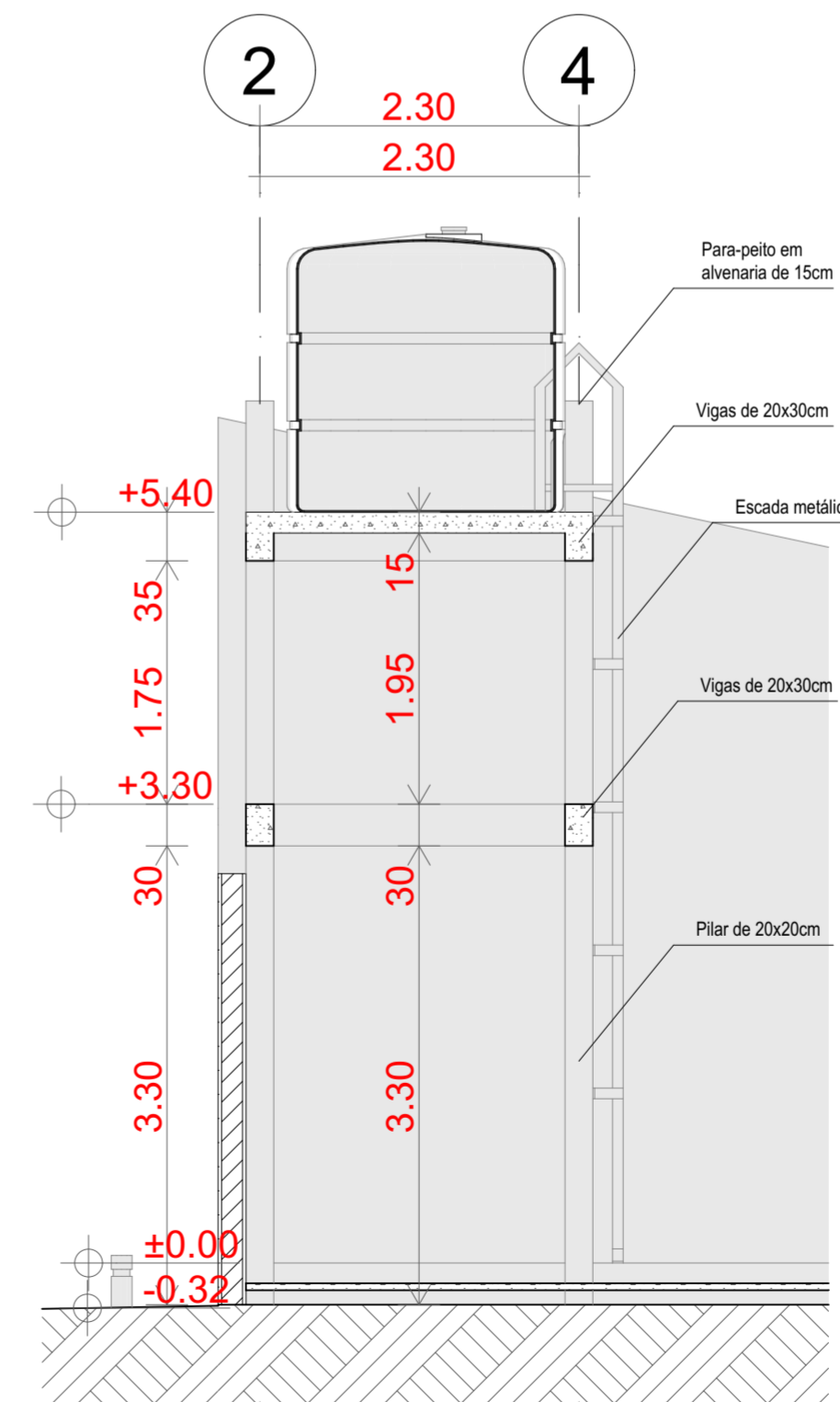

E-C1 - Corte torre
1:50

NOTAS:

- O conteúdo deste documento é protegido por direitos autorais. Todos os direitos reservados.
- Nenhuma parte do conteúdo contido neste documento pode ser reproduzida, usada, distribuída ou transmitida de qualquer forma ou por qualquer meio sem a permissão prévia por escrito do proprietário dos direitos autorais.
- Essas restrições incluem, em particular, a proibição do uso de qualquer parte do conteúdo para o projecto de outros.
- Você é totalmente responsável e deverá compensar todos os danos ao proprietário dos direitos autorais - no caso de e relacionadas às violações das restrições de direitos autorais aqui estabelecidas.
- Todas as dimensões deverão ser verificadas na obra. Casos omissos deverão ser consultados à equipe de projecto.
- Não se deve medir os desenhos.
- Reservados todos os direitos pela legislação em vigor.

OBS:

Revisão nº:
000

FASE DO PROJECTO	Estudo Prévio	
	Ante-Projecto	
	Projecto de Aprovação	X
	Projecto Executivo	

PROJECTO DE REABILITAÇÃO DO EDIFÍCIO DA AUTORIDADE TRIBUTÁRIA DO DISTRITO DA MANHIÇA NA PROVÍNCIA DE MAPUTO

Ciente:



Localização:

DISTRITO DA MANHIÇA, PROVÍNCIA DE MAPUTO

Projectista:



Título do Desenho:

Torre de 5.40m

Data: 6/9/2026	Designação do ficheiro: MERA/PJREQ/ED_A_TMANHIÇA 2026	Especialidade: ARQUITECTURA
Escala: N/A	Formato da Folha A2	Folha nº: ARQ.1.3.2.1.4